

Consulta Periferie Milano - 11° Anno



11° anno
2005 - 2016

Consulta Periferie Milano

CPM



Area P

a
SCUOLA di PERIFERIE

www.periferiemilano.com

Promotore _____

Patrocino _____

Partner _____

Ringraziamento _____



Milano



Comune di Milano



PROGETTO
"AgriCultura"

Milano



Urban Center



Periferia In con Tra

4° Ciclo, Novembre 2015 - Maggio 2016

Urban Center di Milano

Lunedì 29 febbraio 2016 - ore 17.30

(16° appuntamento)

Promotore _____



Patrocino _____

Milano



Comune
di Milano

Partner _____

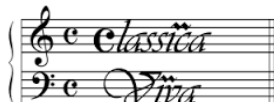

PROGETTO
"AgriCultura"

Milano



Urban
Center

Ringraziamento _____



Consulta Periferie Milano

Obiettivi

1. Dare **stabile attenzione** alle Periferie
2. Portare a **livello cittadino** il tema “periferie”
3. Attivare iniziative di **promozione**

Cos'è?

Costituita a fine del 2005 da realtà associative (attualmente 31 iscritte formalmente: Associazioni **culturali**, del **commercio**, del volontariato **sociale** e comitati di **quartiere**):

- è **“metodo” di lavoro** (non una rappresentanza)

Promotore _____



Patrocino _____



Partner _____



Milano _____



Urban Center

Ringraziamento _____



Scopo

Porre all'attenzione della città la centralità delle "periferie", viste nella loro complessità, ma anche potenzialità o, meglio, "realtà".

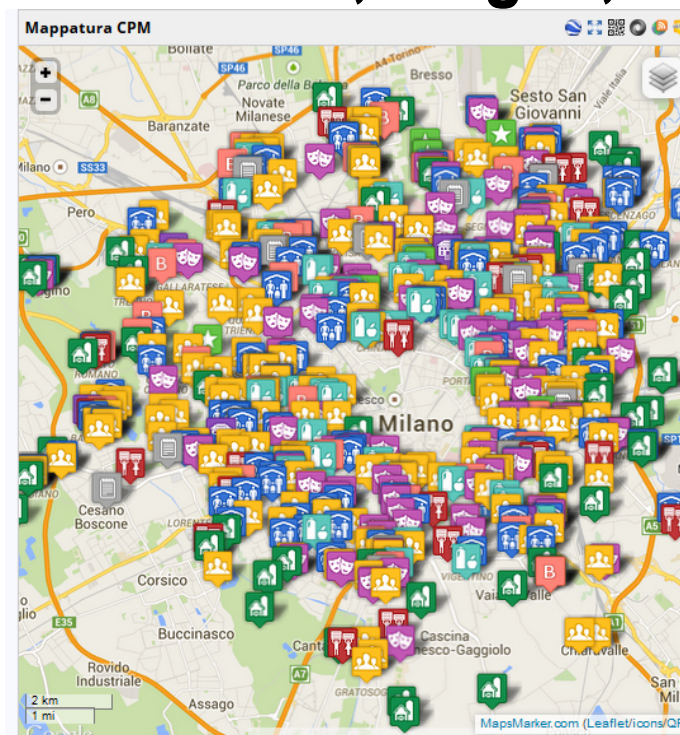
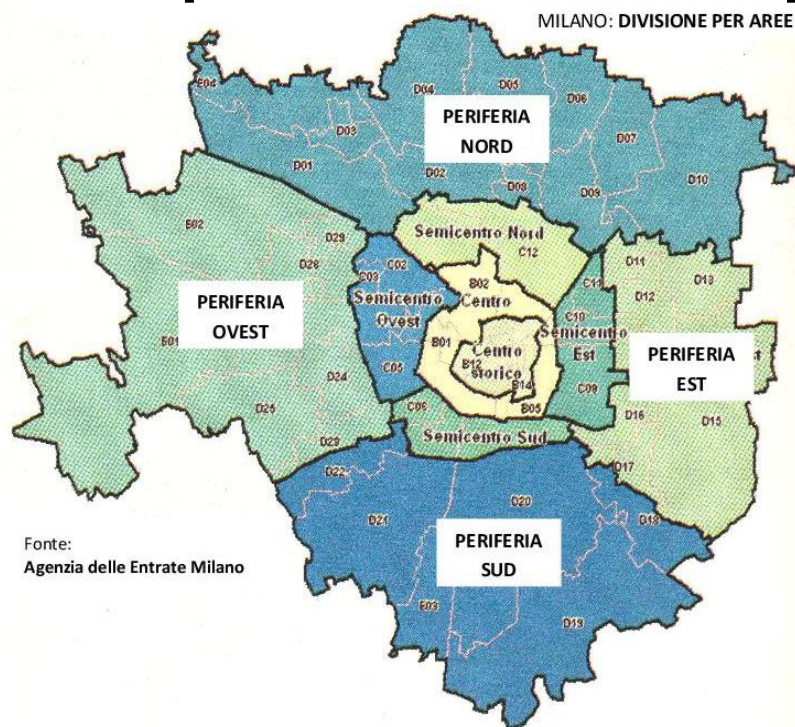

Promotore _____



Patrocino _____

Milano



Comune
di Milano

Partner _____



Milano



Urban
Center

Ringraziamento _____



a "Scuola di Periferie"

a SCUOLA DI PERIFERIE

2016

- Periferia chiama! Milano risponde? (6° ciclo)
- Periferia InConTra (4° ciclo)
- Abitando Milano (2° ciclo)
- "Processiamo" Milano! (1° ciclo)

www.periferiemilano.com



Promotore _____

Patrocino _____

Partner _____

Ringraziamento _____



PERIFERIA *chiama!* MILANO *risponde?*

6° ciclo 2015-2016

Martedì 27 ottobre 2015 - ore 20.45 (1° appuntamento)

Doposcuola: ripartenza difficile?

Biblioteca Baggio - Via Pistoia 10 - **Baggio**

Giovedì 5 novembre 2015 - ore 21 (2° appuntamento)

Riciclo: dal Cartone all'Umido (un anno dopo).

Cooperativa Degradi - Via F.lli Zanzottera 14 - **Figino**

Giovedì 11 febbraio 2016 - ore 21 (3° appuntamento)

Cori per le Periferie

Auditorium don Aiani di Figino - Via F.lli Zanzottera 31 - **Figino**

Lunedì 22 febbraio 2016 - ore 21 (4° appuntamento)

Periferie, Municipalità, Città metropolitana. Il ruolo dei Giornali di Zona

Centro Culturale della Cooperativa - Via Hermada 14 - **Niguarda**

Giovedì 25 febbraio 2016 - ore 20.45 (5° appuntamento)

Cultura nelle Periferie. Dal "caso" Corvetto ...

Centro Culturale Insieme - Via dei Cinquecento 1° - **Corvetto**

Venerdì 18 marzo 2016 - ore 21 (6° appuntamento)

Municipalità, Città metropolitana e gestione del territorio

Auditorium Valvassori Peroni - Via Valvassori Peroni 56 - **Lambrate**

Promotore _____

Patrocino _____

Partner _____

Ringraziamento _____



Municipalità

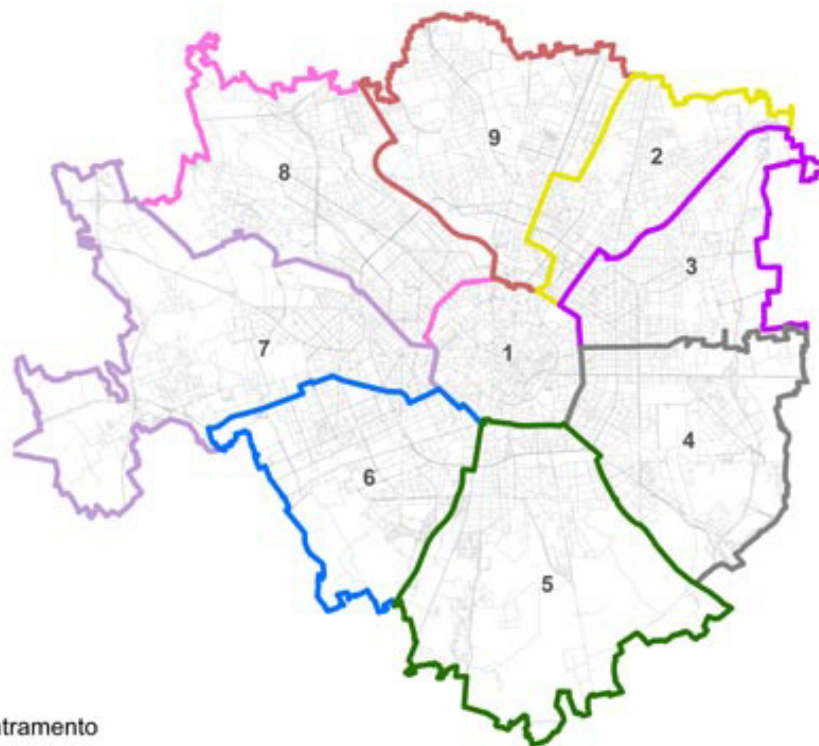

Zone di Decentramento

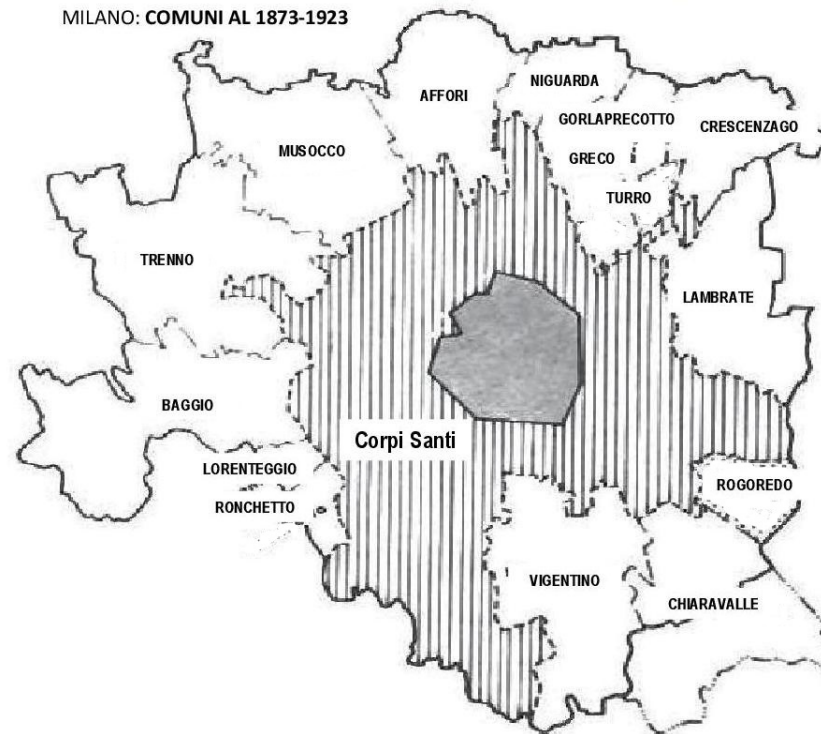

Evoluzione territoriale di Milano, sostanzialmente frutto di successive annessioni da parte di “Milano-centro”, prima del Comune dei Corpi Santi (1873) e, poi, di altri dodici Comuni (1918-’23), con conseguente perdita del proprio “centro amministrativo decisionale”.

Promotore _____

Patrocino _____

Partner _____

Ringraziamento _____

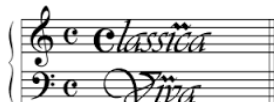

3° Appuntamento



Lunedì 29 febbraio 2016 - ore 17.30

Musica nelle Periferie. Un MiTo?

Promotore _____



Patrocino _____

Milano



Comune
di Milano

Partner _____

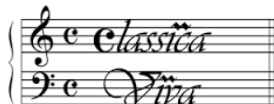

PROGETTO
"AgriCultura"

Milano



Urban
Center

Ringraziamento _____



Musica nelle Periferie. Un MiTo?

intervengono:

Anna GASTEL *Presidente Festival MITO Settembre Musica*

Cristina FROSINI *Docente-Vicedirettrice del Conservatorio di Milano*

Angelo MANTOVANI *Concerti in Periferia, CoriMilano, Per Nutrire l'Anima*

Walter CHERUBINI *Consulta Periferie Milano*

Cura i filmati: **Giorgio BACCHIEGA** *Cittadella della memoria*

Promotore _____



Patrocino _____



Partner _____



Milano _____



Urban Center

Ringraziamento _____



“Identità Milano”

*“Milano è come un operoso alveare, con tante celle che non comunicano tra di loro. Una Milano che non fa sistema, (...) che per farlo deve guardare oltre la cerchia delle mura spagnole. (...) Se Milano è la Cerchia dei Navigli, va da sé che già le **periferie** sono luoghi sconosciuti, luoghi marginali e tenuti ai margini”.*



**FORUM
BRAND
MILANO
FEBBRAIO
19-20-2015**

**Indagine IPSOS
Immagine Milano**

Promotore _____

Patrocino _____

Partner _____

Ringraziamento _____

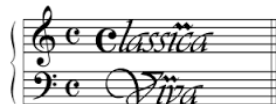

Periferia InConTra

Lunedì 4 maggio 2015 - ore 17.30

**Periferie, una storia
lunga 400 concerti**

Promotore _____



Patrocino _____

Milano



Comune
di Milano

Partner _____



PROGETTO
"AgriCultura"
CH.®

Milano



Urban
Center

Ringraziamento _____



“Milano, la Cultura, le Periferie” (4.2.2009)



L'Assessore alla Cultura del Comune di Milano, Finazzo Flory, è stato protagonista, fin dopo la mezzanotte, di un positivo confronto con i rappresentanti di una quarantina di centri culturali che operano nelle periferie cittadine, ma anche con una significativa pattuglia di Consiglieri di Zona, tra i quali i Presidenti delle Commissioni Cultura delle Zone 3, 4, 5, 7 e 9, ma anche il Presidente del CdZ 5 ed i Vicepresidenti dei CdZ 3 e 9:

costruire un “Sistema culturale in Periferia”

Promotore _____

Patrocinio _____

Partner _____

Ringraziamento _____



Musica nelle Periferie .1

2013 – Alexander Pereira, Teatro alla Scala



Andare a suonare anche in «*sale teatrali nei quartieri di periferia (...): cercheremo di arrivare dappertutto. La Scala si deve aprire sempre di più alla città (...) per fare educazione culturale e anche sociale: è uno dei nostri compiti principali*»

Promotore _____



Patrocino _____

Milano



Comune
di Milano

Partner _____

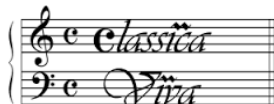

PROGETTO
"AgriCultura"

Milano



Urban
Center

Ringraziamento _____



La Periferia dei "100 Teatri"

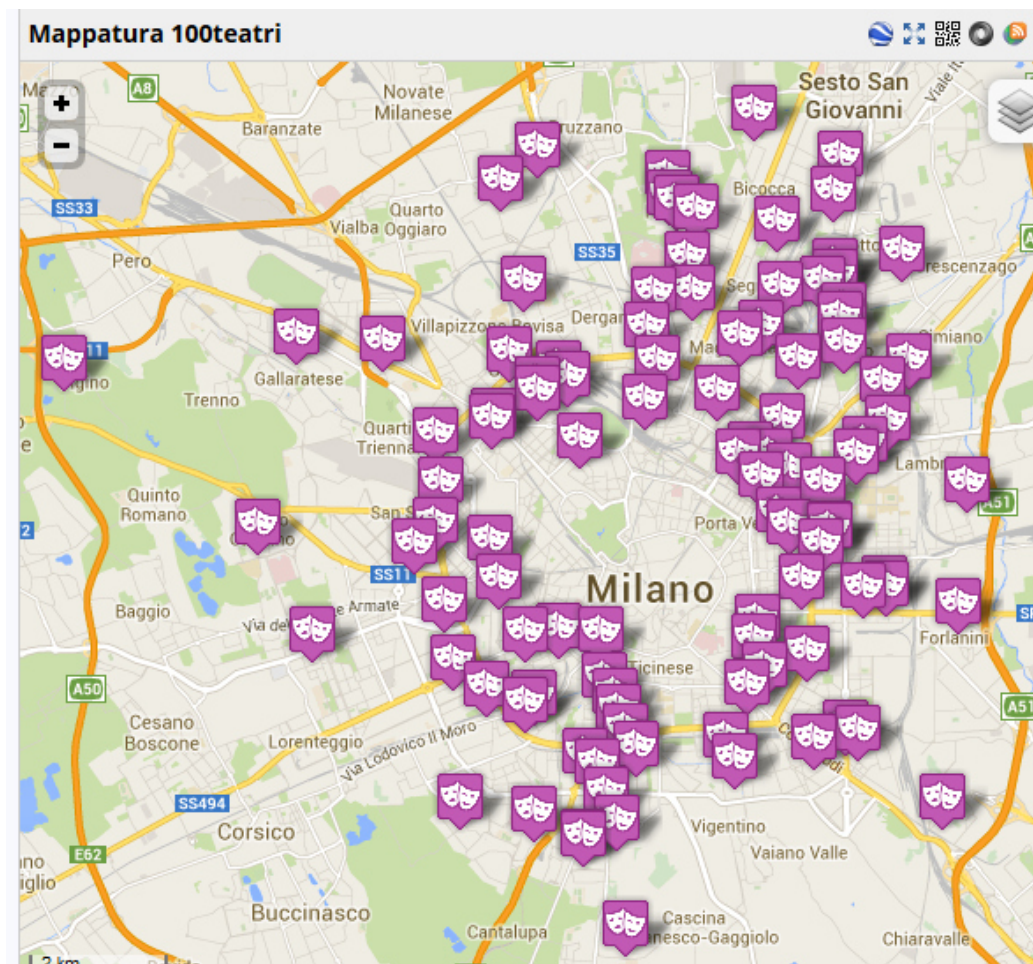

Promotore _____



Patrocino _____

Milano



Comune di Milano

Partner _____



PROGETTO AgriCultura

Milano



Urban Center

Ringraziamento _____



www.periferiemilano.com

Musica nelle Periferie .2

2016 – Anna Gastel, Festival MITO Settembre Musica

Il festival MiTo apre alle periferie: «Evento diffuso, inonderà la città»

Gastel

Entreremo negli ospedali e nelle case di riposo. Più giovani e volontari

Il festival MiTo cambia pelle, spalanca le porte ai giovani e ai volontari. Si prepara ad allargare i propri orizzonti, a invadere l'intera città, ad entrare nelle periferie, nelle case di riposo, negli ospedali. Accende i riflettori sulla voce e sulla tradizione italiana delle corali.

MiTo ha un nuovo direttore artistico che ha sostituito Enzo Restagno, e cioè Nicola Campogrande, 45 anni, compositore e «grande comunicatore», aggiunge Gastel. «Accanto agli eventi a prezzo calmierato ci sarà un MiTo Extra, con eventi portati in tutta la città». I programmi saranno declinati «dalla musica classica ai compositori contemporanei con l'obiettivo di creare percorsi a tema e di prendere per mano gli spettatori, perché possano arrivare a comprendere la complessità del linguaggio musicale anche moderno».

La nomina



● Anna Gastel è il nuovo presidente del Festival MiTo

● Storica dell'arte, è stata vicepresidente del Fai

Promotore _____

Patrocinio _____

Partner _____

Ringraziamento _____



Milano



Comune di Milano

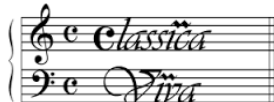

PROGETTO "AgriCultura"

Milano



Urban Center



CHORUS CITY MILANO

Milano, 18 giugno 2012 - Domani, martedì 19 giugno, alle ore 11.30, presso la Sala Stampa 'Franco Brigida' a Palazzo Marino, l'assessore alla Cultura Stefano Boeri presenterà l'iniziativa "Chorus City": quattro giorni di musica durante i quali oltre 60 cori animeranno la città dal centro alla **periferia**.

Interverrà, Ruben Jais, Direttore Attività Artistiche 'laVerdi'



21-24 GIUGNO 2012

Concerti: 67, di cui Periferici: 5

Luoghi: 37, di cui Periferici: 5

Cori: 57 (milanesi)



Promotore _____

Patrocino _____

Partner _____

Ringraziamento _____



Milano



Comune di Milano

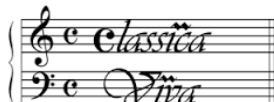

PROGETTO "AgriCultura"

Milano



Urban Center



Concerti in Periferia 2009-2015

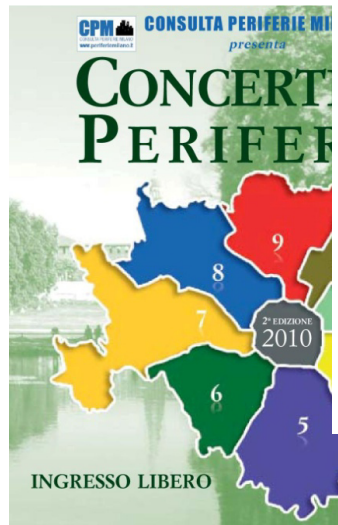

Promotore _____

Patrocino _____

Partner _____

Ringraziamento _____



Comune di Milano

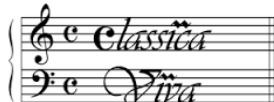

PROGETTO "AgriCultura"



Urban Center



“Sistema”

CONCERTI IN PERIFERIA 2015: MAPPA DELLA RASSEGNA

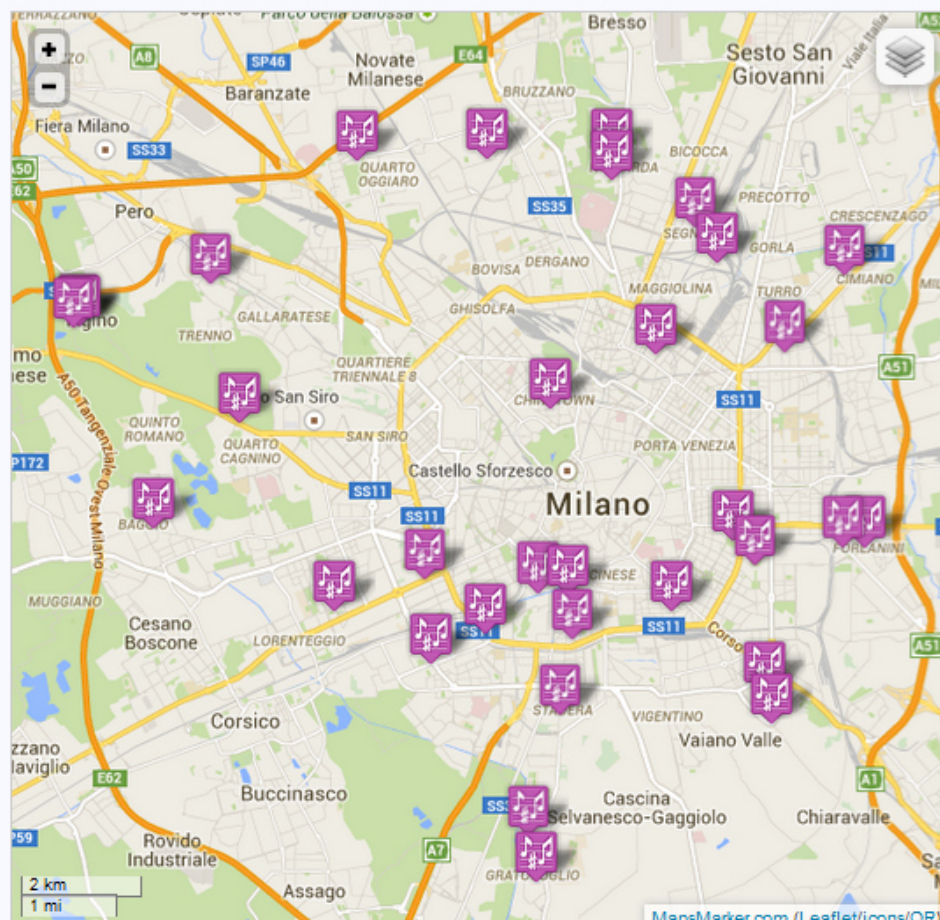

- Con la partecipazione di:
- ABC ANGELO INGANNI
www.abcinganni.org
 - ASSOCIAZIONE CA NONNE INVERSO
 - ASSOCIAZIONE CULTURALE IL CLAVICEMBALO VERDE
www.itclavicembaloverde.com
 - ASSOCIAZIONE CULTURALE SAN MATERNO-FIENO
 - ASSOCIAZIONE LA CAMERA CHIARA
 - ASSOCIAZIONE NOCTURN
www.nocturn.it
 - ASSOCIAZIONE QUARTO OGGIARO VIVIBILE
www.associazionequartogoggiarovivibile.com
 - ASSOCIAZIONE VILLARPERTA
 - ATLHA ONLUS
www.atlhaonlus.eu
 - CENTRO CULTURALE DELLA COOPERATIVA
www.cooparte.org
 - BANDA D'AFFORI
 - BIBLIOTECA AFFORI
 - BIBLIOTECA SASSIO
 - BIBLIOTECA CALVARATE
 - BIBLIOTECA DERGANO-BOVISIA
 - BIBLIOTECA PRINALE DI VILLA LITTA
 - COMITATO QUARTIERE FIGINO
 - COMUNE DI MILANO
www.comune.milano.it
 - CNICA SCUOLA DI MUSICA
www.foniciemilano.eu
 - CORIMILANO - IL POLO DEI CORI AMATORIALI MILANESI
 - CORO ALPINO MILANESE
 - CORO DEI CLUB ALPINO ITALIANO
 - CORO "OUT OF TIME"
 - CORALE AMEROSIANA
www.coraleambrosiana.it
 - ECHI DEL MONDO
 - ELEBRAF ARTI GRAFICHE
www.elegraf.it
 - ENSEMBLE FLORETE FLORES
 - FONDAZIONE MILANO POLICROMA
www.milaneopolicroma.it
 - GALLERIA D'ARTE SACRA VILLA CLERICI
www.villaclerici.it
 - IL POLITEATRO
 - www.ilpoliteatro.org
 - LO SCRIBANO DEL GRATO SOGLIO
 - MILANOCULTURA
 - MILANO MUSIC MASTERSCHOOL
 - ASSOCIAZIONE MOSAICO
 - UFFICINA DELLA MUSICA DI MILANO
www.ufficiadellamusica.mi.it
 - SCUOLA DELL'ARCADIA
 - ABBAZIA DI FONTEGGIO
 - CAPPELLA DI SANT'ANTONIO IN SEGNANO
 - PARROCCHIA ANGELO CUSTODI
 - PARROCCHIA ANNUNCIATIZI
 - PARROCCHIA DELL'ASSUNTA IN VIGENTINO
 - PARROCCHIA BEATA VERGINE IMMACOLATA E SANT'ANTONIO
 - PARROCCHIA MADONNA, MEDAGLIA, MIRA COLOSA
www.miradellamiracolosa.com
 - PARROCCHIA MARIA MADRE DELLA CHIESA
 - PARROCCHIA SAN MARTINO IN GRECO
www.sanmartinogreco.org
 - PARROCCHIA SAN MATERNO IN FIGINO
 - PARROCCHIA SAN GIOVANNI IN LATERANO
www.sgiuliano.it
 - PARROCCHIA SANTA MARIA ANNUNCIATA IN CHIESA ROSSA
www.annat.com
 - PARROCCHIA SAN LEONARDO MURIALDO
www.merialdomilano.it
 - PARROCCHIA SANTISSIMA TRINITA
 - PARROCCHIA SANTA MARIA DELLE GRAZIE AL NAVIGLIO
 - PARROCCHIA SANTA MARIA DI CARAVAGGIO
 - PARROCCHIA SAN BARNABA IN GRATO SOGLIO
 - PARROCCHIA SAN DOTTAIO AL CRESO
 - PARROCCHIA SAN CIPRIANO
www.milanoirmita.it
 - POLIFONICA CHORALIA
 - PONDEROSA MUSIC & ART
 - VOLONTARI TOURING CLUB ITALIANO "APERTI PER VOI"
www.touringclub.it

Promotore _____



Patrocinio _____



Comune di Milano

Partner _____



Urban Center

Ringraziamento _____



CoriMilano

Il polo dei cori amatoriali milanesi



Promotore _____



Patrocinio _____

Milano



Comune di Milano

Partner _____



Milano



Urban Center

Ringraziamento _____



SOSTENERE

1. Mappatura

MAPPA DEI CORI MILANESI

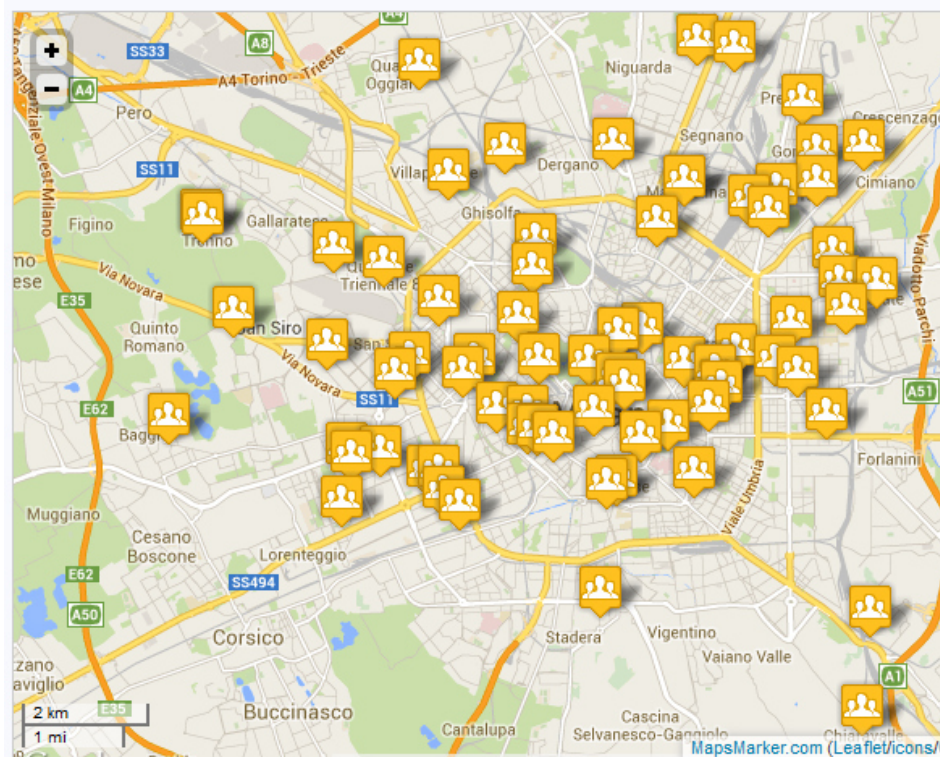

2. Calendario



Calendario 2015
Speciale



Cori Milano
Il polo dei cori amatoriali milanesi

PRODOTTO DA:



Collaborano:



MESE DI GENNAIO -1

MESE DI FEBBRAIO 2015 -1

MESE DI MARZO -2

Zona 8 - Domenica 15 - ore 18
Via Osini 21 (Villa Scelziele Torretta)
> ATM 40, 57
Anteprima Expo 2015 in musica. La Musica Italiana -2
Concerto - Pomeriggio all'Opera
a cura di: Corale Lirica Ambrosiana
promotore: Consiglio di Zona 8
organizza: Associazione Corale Ambrosiana
Info: tel. 0288441348/9

Zona 8 - Domenica 28 - ore 18
Via Osini 21 (Villa Scelziele Torretta)
> ATM 40, 57
Anteprima Expo 2015 in musica. La Musica Italiana -3
Concerto - I canti della montagna
a cura di: Coro Aspis di Milano
promotore: Consiglio di Zona 8
organizza: Associazione Corale Ambrosiana
Info: tel. 0288441348/9

MESE DI APRILE -1

Zona 8 - Domenica 12 - ore 18
Via Osini 21 (Villa Scelziele Torretta)
> ATM 40, 57
Anteprima Expo 2015 in musica. La Musica Italiana -4
Concerto - La musica sociale
a cura di: Discento Vokal Ensemble, Corale Ambrosiana
promotore: Consiglio di Zona 8
organizza: Associazione Corale Ambrosiana
Info: tel. 0288441348/9

Rassegne "primaverili" e/o "autunnali" Cori Milano:

- Cori in Coro/Corsica
- Le Serate Musicali in Borgo/Figino
- Musica in Zona 8/Zona 9

Promotore _____

Patrocino _____

Partner _____

Ringraziamento _____



“CoriMilano” – RASSEGNE

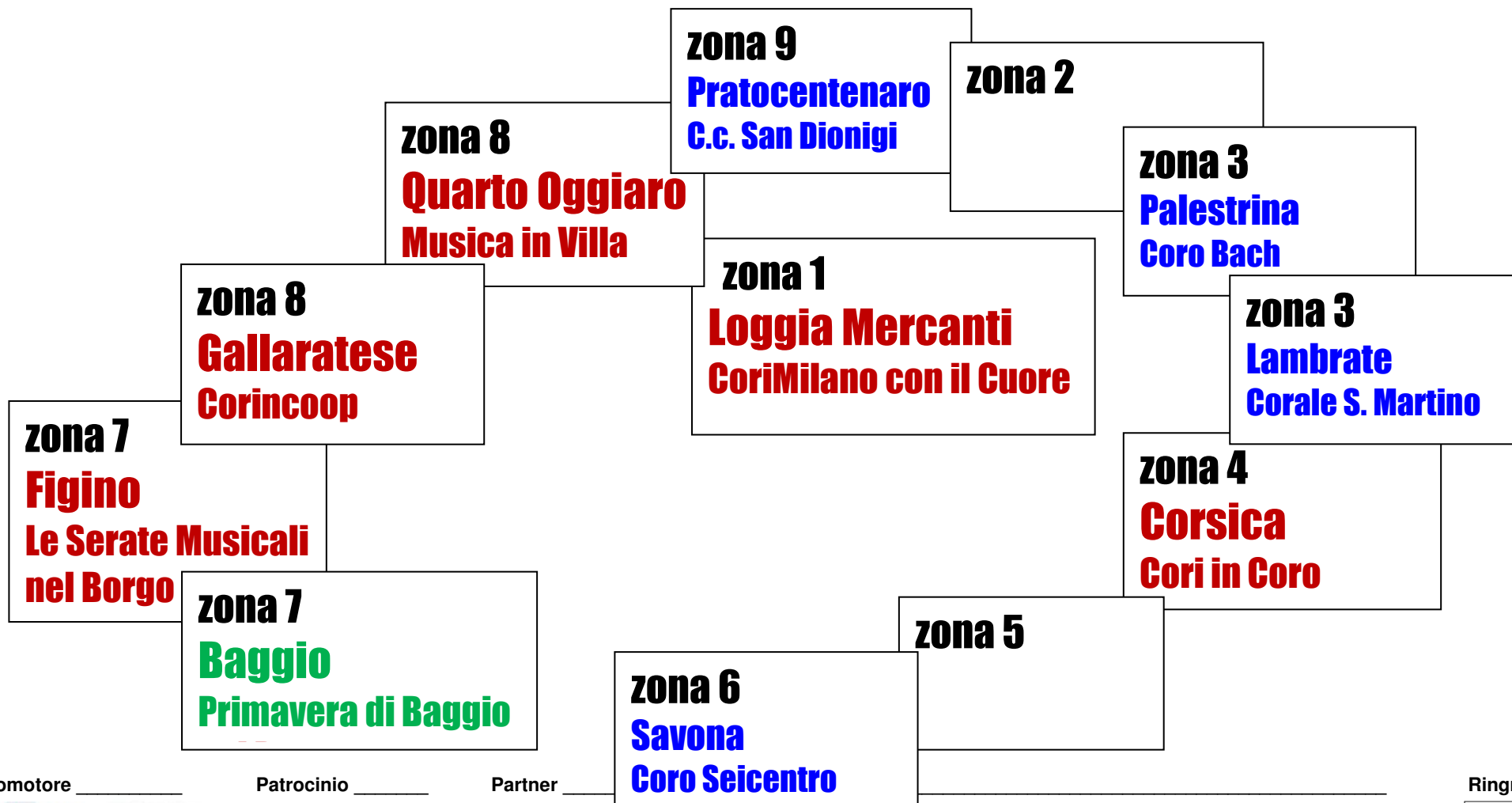

Promotore _____

Patrocinio _____

Partner _____

Ringraziamento _____



Milano



Comune
di Milano



Milano



Urban
Center



Per Nutrire l'Anima



TUTTI GLI EVENTI INIZIERANNO ALLE ORE 20.45
L'INGRESSO È LIBERO E GRATUITO

LE MANIFESTAZIONI SI EFFETTUERANNO FUORI DALLE FUNZIONI LITURGICHE

	SANTA MARIA DELLE GRAZIE AL NAVIGLIO Alzaia al Naviglio Grande 34 08 MAGGIO 2015		SAN CIPRIANO Via Carlo d'Acca 31 15 MAGGIO 2015		SANTA MARIA DELLE GRAZIE AL NAVIGLIO Alzaia al Naviglio Grande 34 22 MAGGIO 2015		SAN GOTTARDO AL CORSO Corso San Gottardo 6 06 GIUGNO 2015		SANTA MARIA DI CARAVAGGIO Via Broschi 38 - ingresso da Via Borromini 13 GIUGNO 2015		SANTA MARIA ANNUNCIATA IN CHIESA ROSSA nella Cripta - Via Veera 24 03 LUGLIO 2015		SAN BARNABA IN GRATOSOGGIO Via Feraboli 27 25 LUGLIO 2015		SANTA MARIA ALLA FONTE dieta Chiesa Rossa - Via Chiesa Rossa 55 10 LUGLIO 2015		SANTA MARIA ALLA FONTE dieta Chiesa Rossa - Via Chiesa Rossa 55 24 OTTOBRE 2015		MARIA MADRE DELLA CHIESA Via Saponaro 28 30 OTTOBRE 2015
	CONCERTO CORALE Corale Polifonica Sforzesca Direttore: Fabio Moretti		CONCERTO CORALE Corale Decanato Turro Direttore: Angelo Bernardelli		CONCERTO PER QUARTETTO D'ARCHI a cura del M° Francesco Dessy		CONCERTO PER TRIO D'ARCHI E PIANOFORTE a cura del M° Davide Ferro		CONCERTO CORALE Coro Sweetser Swatters Direttore: Mauro Accatino		MUSICA E POESIA IN CONCERTO a cura dei Maestri Angelo e Giovanni Mantovani e del Prof. Franco Mantovani		CONCERTO PER ORGANO Organista: Massimo Verzilli		CONCERTO PER PIANOFORTE Pianista: Chiara Orsetti		CONCERTO PER PIANOFORTE Pianista: Xing Chang in collaborazione con l'Associazione PianoFriends		CONCERTO CORALE Corale Decanato Turro Direttore: Angelo Bernardelli
	05 AGOSTO 2015		29 AGOSTO 2015		05 AGOSTO 2015		18 SETTEMBRE 2015		26 SETTEMBRE 2015		17 OTTOBRE 2015		29 SETTEMBRE 2015		31 OTTOBRE 2015		31 OTTOBRE 2015		08 AGOSTO 2015
	CONCERTO PER DUO D'ARCHI a cura del M° Francesco Dessy		CONCERTO PER ARPA Arpista: Silvia Minardi		CONCERTO PER PIANOFORTE Pianista: Matias Cuevas In collaborazione con Associazione PianoFriends		CONCERTO CORALE Coro CAI Milano - Club Alpino Italiano Direttore: Francesco Maria Ferrario		CONCERTO PER ORGANO Organista: Stefano Ligoratti In collaborazione con l'Associazione Classica Vira		CONCERTO LIRICO SINFONICO Orchestra Il Clavicembalo Verde a cura del M° Angelo Mantovani Per l'occasione sarà eseguita la composizione "Il tenace solitario di stagno" del M° Massimo Mantovani, Tenente Colonnello, Direttore della Banda Musicale dell'Arma dei Carabinieri		CONCERTO CORALE Complesso Vocale Syntagma Direttore: Franco Monago		CONCERTO PER PIANOFORTE Pianista: Xing Chang in collaborazione con l'Associazione PianoFriends		CONCERTO PER PIANOFORTE Pianista: Xing Chang in collaborazione con l'Associazione PianoFriends		CONCERTO PER DUO D'ARCHI AI TRE RONCHETTI Via Manduria 90
	12		13		14		15		16		18		17		19		21		12
	13		14		15		16		17		18		19		20		21		13
	14		15		16		17		18		19		20		21		22		14
	15		16		17		18		19		20		21		22		23		15
	16		17		18		19		20		21		22		23		24		16
	17		18		19		20		21		22		23		24		25		17
	18		19		20		21		22		23		24		25		26		18
	19		20		21		22		23		24		25		26		27		19
	20		21		22		23		24		25		26		27		28		20
	21		22		23		24		25		26		27		28		29		21
	22		23		24		25		26		27		28		29		30		22
	23		24		25		26		27		28		29		30		31		23
	24		25		26		27		28		29		30		31		01		24
	25		26		27		28		29		30		31		01		02		25
	26		27		28		29		30		31		01		02		03		26
	27		28		29		30		31		01		02		03		04		27
	28		29		30		31		01		02		03		04		05		28
	29		30		31		01		02		03		04		05		06		29
	30		31		01		02		03		04		05		06		07		30
	31		01		02		03		04		05		06		07		08		31
	01		02		03		04		05		06		07		08		09		01
	02		03		04		05		06		07		08		09		10		02
	03		04		05		06		07		08		09		10		11		03
	04		05		06		07		08		09		10		11		12		04
	05		06		07		08		09		10		11		12		13		05
	06		07		08		09		10		11		12		13		14		06
	07		08		09		10		11		12		13		14		15		07
	08		09		10		11		12		13		14		15		16		08
	09		10		11		12		13		14		15		16		17		09
	10		11		12		13		14		15		16		17		18		10
	11		12		13		14		15		16		17		18		19		11
	12		13		14		15		16		17		18		19		20		12
	13		14		15		16		17		18		19		20		21		13
	14		15		16		17		18		19		20		21		22		14
	15		16		17		18		19		20		21		22		23		15
	16		17		18		19		20		21		22		23		24		16
	17		18		19		20												

Prossimi appuntamenti .1

a **SCUOLA DI PERIFERIE**

CONSULTA PERIFERIE MILANO

"Processiamo" Milano!

La "burocrazia" è un problema? Risolviamolo!

Mercoledì 16 marzo - ore 18.30

Negoziò civico ChiAmaMilano
Via Laghetto 2 (M1-M3 Duomo)

4° appuntamento

**STADIO e sviluppo urbano
nella città contemporanea**

PERIFERIA chiama! MILANO risponde?

Auditorium Valvassori Peroni
Via Valvassori Peroni 56 (M2 Lambrate)

Venerdì 18 marzo - ore 21

6° appuntamento

**Municipalità, Città metropolitana
e gestione del territorio**

Periferia InConTra

Urban Center di Milano
Galleria Vittorio Emanuele II° (M1-M3 Duomo)

Martedì 22 marzo - ore 17.30

4° appuntamento

Periferie, Città, Università

Informazioni su

www.periferiemilano.com

Promotore _____



Patrocino _____

Milano



Comune
di Milano

Partner _____

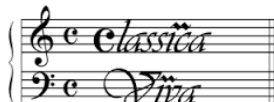

Milano



Urban
Center

Ringraziamento _____



Prossimi appuntamenti .2

The screenshot shows the website periferiemilano.it. The main content area features a post titled "LA PERIFERIA DEI 'FALÒ' DI SANT'ANTONIO" dated January 11, 2015, by Walter Cherubini. The post includes a photo of a bonfire and text describing the event. The sidebar on the right contains a "Da non perdere" section with details for the "Periferia In Con Tra Urban Center di Milano" event on January 12, 2015, at the Galleria Vittorio Emanuele II. It also includes a "Contatti" section with the email consulta@periferiemilano.it.

Promotore _____

Patrocinio _____

Partner _____

Ringraziamento _____



Periferia In con Tra



AreaP
a
**SCUOLA di
PERIFERIE**
www.periferiemilano.com

Promotore _____

Patrocino _____

Partner _____

Ringraziamento _____

